



Instituto de
Salud Pública
Ministerio de Salud

Gobierno de Chile

133 años 1892 2025

Departamento Salud Ocupacional

Gestión de la Salud Mental

10-04-2026

Boris Benavides
Jefe
Departamento
Salud Ocupacional

Nuestro Equipo DSO



Nuestro Equipo



24
Funcionarias

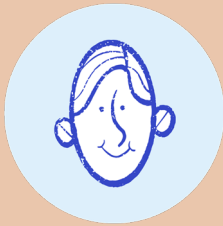

33
Funcionarios

2
Coordinadores



1
Jefatura
Departmental



Ambientes Laborales

1. Subdepartamento

1. Sección Ruido y Vibraciones
2. Sección Riesgos Químicos
3. Sección Riesgos Biológicos
4. Sección Radiaciones Ionizantes y No Ionizantes
5. Laboratorio de Toxicología



Seguridad y Tecnología en el Trabajo

2. Subdepartamento

6. Sección Elementos de Protección Personal
7. Sección Tecnologías en el Trabajo
8. Sección Seguridad en el Trabajo



Salud de los Trabajadores

3. Subdepartamento

9. Sección Ergonomía
10. Sección Audiología
11. Unidad de Género en el Trabajo

Resumen diagnóstico País 2025 (Salud/Ambiente)

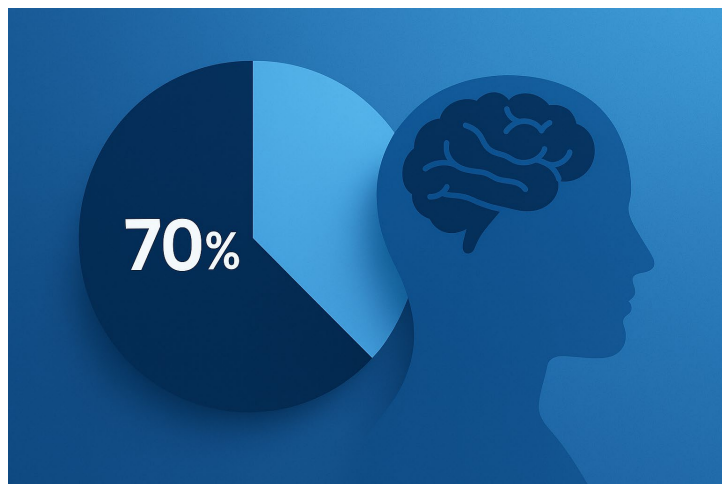

70% de las enfermedades profesionales calificadas en Chile 2025, son de origen **Salud Mental (SUSESO)**.

Principales actividades económicas con centros de trabajo no óptimo



Administración pública



Salud



Educación

Principales dimensiones de riesgo no óptimo



Vulnerabilidad



Carga de trabajo



Compañerismo

2025: 20.913 centros de trabajo, 1.021.129 trabajadores/as Cuestionario CEAL-SM/SUSESO (SUSESO).

Riesgo No Óptimo: centros de trabajo en estado de riesgo medio y alto.



INSTRUMENTO ISP-GRPS

INSTRUMENTO PARA LA GESTIÓN PREVENTIVA
DEL RIESGO PSICOSOCIAL EN EL TRABAJO



GUÍA PARA LA GESTIÓN DE RIESGOS PSICOSOCIALES EN EL TRABAJO: JUSTICIA ORGANIZACIONAL



PARA LA GESTIÓN DE RIESGOS
PSICOSOCIALES EN EL TRABAJO:

- VIDA PRIVADA



GUÍA DE REINTEGRO LABORAL

ORIENTACIONES PARA CASOS DE ENFERMEDAD PROFESIONAL



GUÍA PARA LA DETECCIÓN Y PREVENCIÓN DEL ACOSO LABORAL

2020. VERSIÓN 1.0

GUÍA PARA EL CUIDADO DE LA SALUD MENTAL EN EL TRABAJO: RECOMENDACIONES Y ORIENTACIONES PARA SU GESTIÓN

(versión 1- 2026)



134 años

INVITACIÓN

El Departamento de Salud Ocupacional del Instituto de Salud Pública de Chile (ISP), tiene el agrado de invitarle a la *"Jornada: ¿Y qué tal el trabajo? ...Hacia el cuidado y una gestión integral de la salud mental"*, que realizaremos en el marco de la conmemoración del Día mundial de la seguridad y salud en el trabajo 2026.

Esta jornada tiene como objetivo generar un espacio de reflexión sobre la importancia de la incorporar una visión integral de la gestión y cuidado de la salud mental en los entornos laborales y neurodivergencias, tomando en cuenta la prevención, promoción y soporte en la salud mental de todas las personas trabajadoras.

Además, de facilitar un espacio en donde se compartan experiencias que permitan visibilizar y potenciar el rol protector que cumple el trabajo en la salud mental, física y social de las personas a lo largo de su vida laboral.

La jornada tendrá lugar el miércoles 6 de mayo en el Auditorio Edificio Central del ISP (Av. Marathon 1000, Ñuñoa, Santiago), entre las 9:00 y las 13:00 horas.

Su presencia dará realce a la actividad y será un valioso aporte para fortalecer la reflexión en torno al impacto de la salud mental en la seguridad y salud en el trabajo.

Se solicita confirmar asistencia en el link adjunto al correo.



¿Y QUÉ TAL EL TRABAJO?

Hacia el cuidado y una gestión integral de la salud mental

Subdepartamento Salud de los Trabajadores

Horario	Temática	Expositor
9:00 – 9:20	Inscripción ingreso	Directora ISP/ Jefatura DSO
9:50 – 10:45	Bienvenida:	Referente OIT
9:50 – 10:10	Charla Invitado: <i>"Día mundial de la seguridad y salud en el trabajo 2026: Garanticemos un entorno psicosocial saludable en el trabajo"</i>	Ps. Cynthia Basualto Ps. Florencia Díaz
10:15 – 10:35	Lanzamiento Documentos Referencia <i>"Guía para el cuidado de la salud mental en el trabajo: recomendaciones y orientaciones para su gestión", el encos amberital lernicco "</i>	Viviana Alcajde Subgerente Promoción de Salud, Mutuarl de Seguridad Representante empresa
11:00 – 11:15	Pausa	Cierre Jornada

Fecha: 6 de mayo de 2026

Jefatura subdepartamento salud trabajadores ISP